EWOTON MUSIKVERLAG

Direction in C

Original-Noten der NEUEN EGERLÄNDER

Blumen im Mai

Walzer

Musik: Antonín Ulrich
Bearbeitung: Franz Bummerl

Tempo di Valse

Tutti

Holz 8 va

f

1

Flh./Trp.

p

Ten.

Holz

sfz *mf*

sfz

2

p

sfz *mf*

sfz

Ten./Holz
Trp.ad lib.

3

Hr.

mp

Probestimme

Artikel- Nr. 1533 © Copyright by Editio SUPRAPHON, Praha 1. Für die Bundesrepublik Deutschland, Schweiz und die Benelux-Staaten EWOTON-Musikverlag Elmar Wolf, Queidersbach. Mit freundlicher Genehmigung des Originalverlegers. Alle Rechte vorbehalten

EWOTON MUSIKVERLAG Elmar Wolf · D-66851 QUEIDERSBACH bei Kaiserslautern

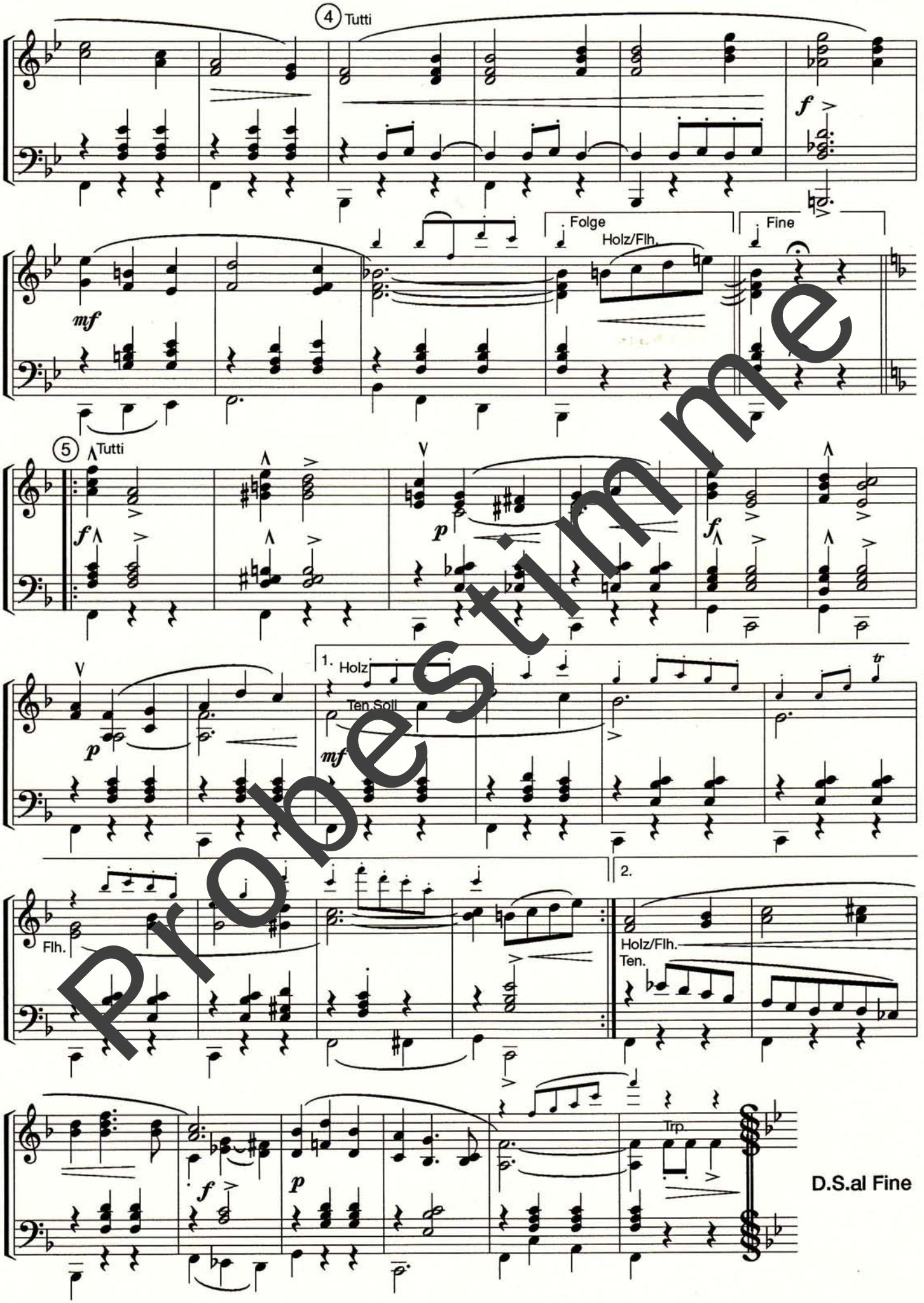

Probestimme