Originalnoten von ERNST MOSCH und seinen Original Egerländer Musikanten

Partitur (6-zeilig)

Die Fidelen Sechziger (Polka)

Musik: Karel Vacek
Bearbeitung: Franz Bummerl

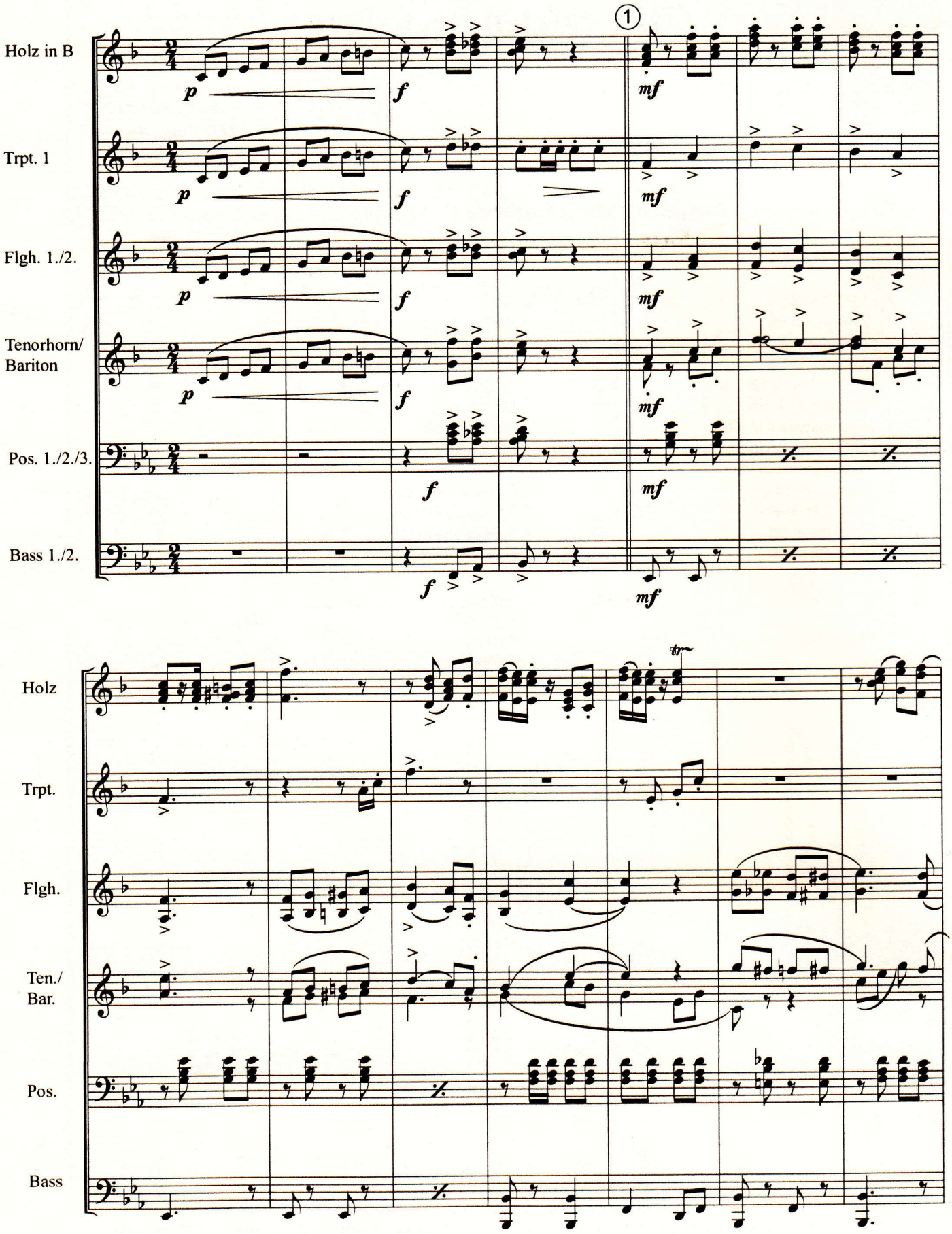

Art-Nr. 2034 © Copyright by Hudební nakladatelství Karel Vacek CZ-Praha. Für alle Länder Weltweit (excl.CZ) EWOTON.
Mit freundlicher Genehmigung des Orignalverlegers. All rights reserved.

EWOTON International Elmar Wolf · D-66851 Queidersbach bei Kaiserslautern (Germany)
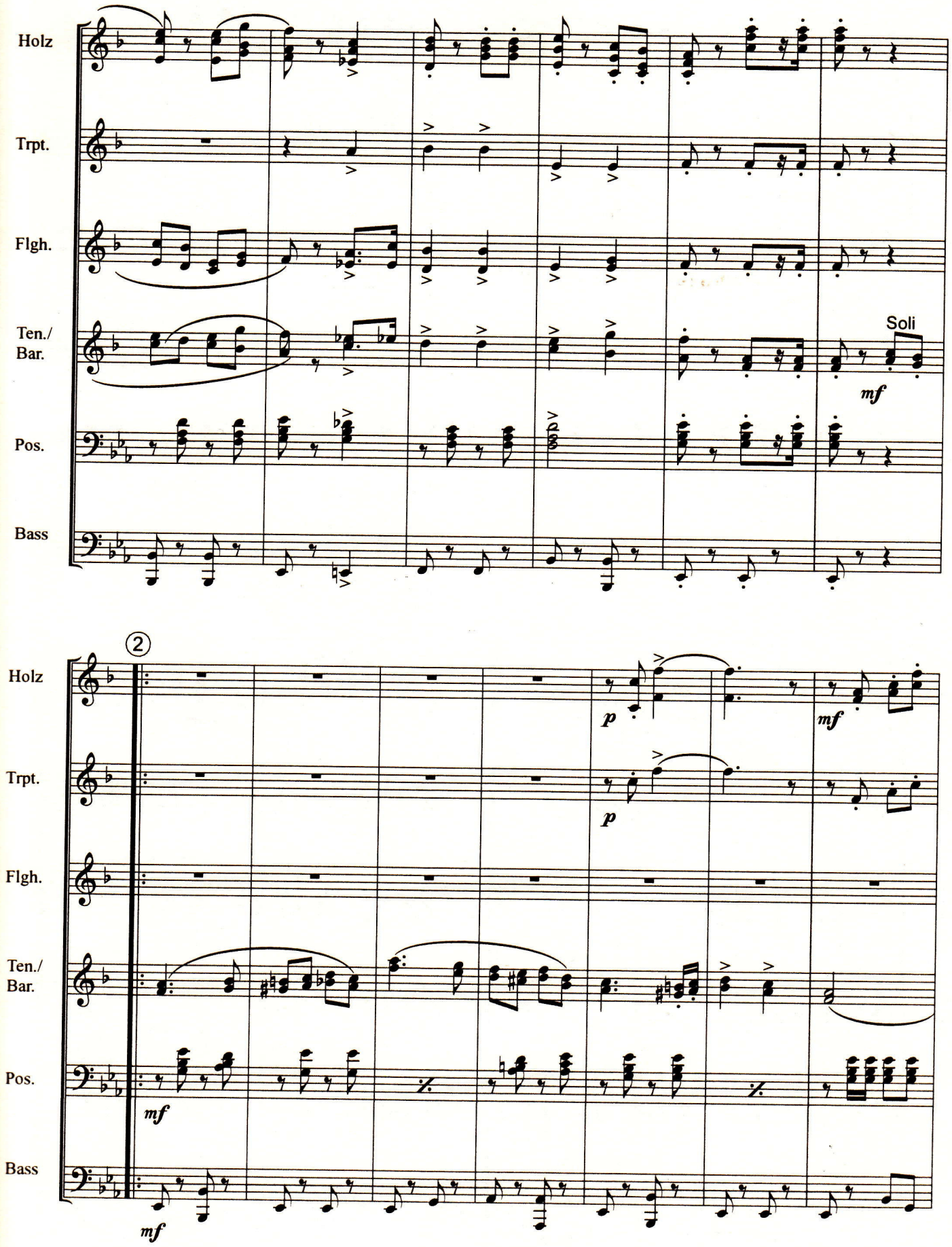
Partitur (6-zeilig)