EINMAL WIEDER DAHEIM SEIN

Walzer

Text u. Musik:
Franz Sarabin

Direktion
Piano/Akk.

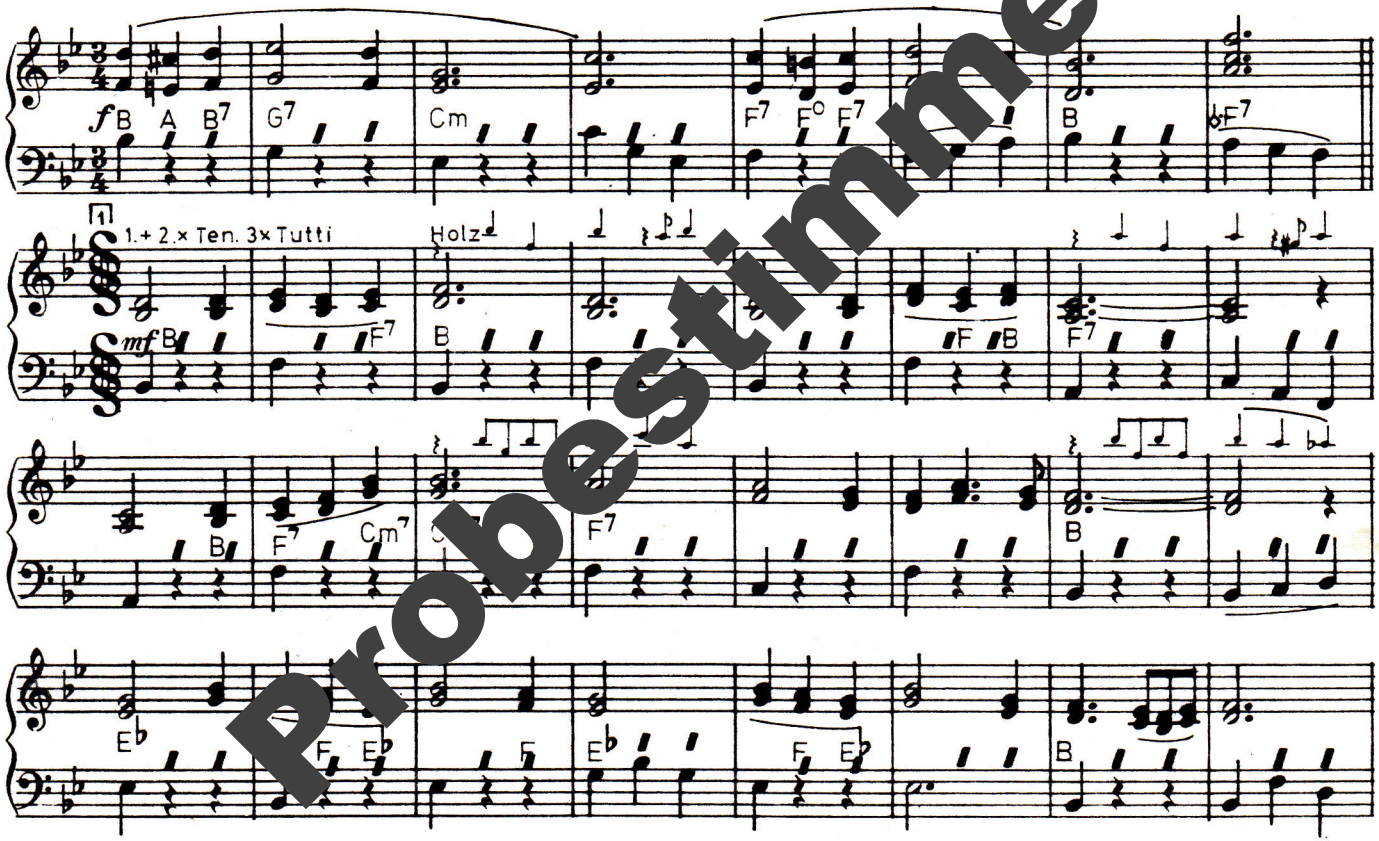

Probestimme

Copyright 1982 by Simton-Musikverlag, 8 München 50
fur Österreich, Schweiz und Italien: Franz Koch-Musikverlag, A 6652 Elbigenalp/Tirol Nachdruck verboten Alle Rechte vorbehalten

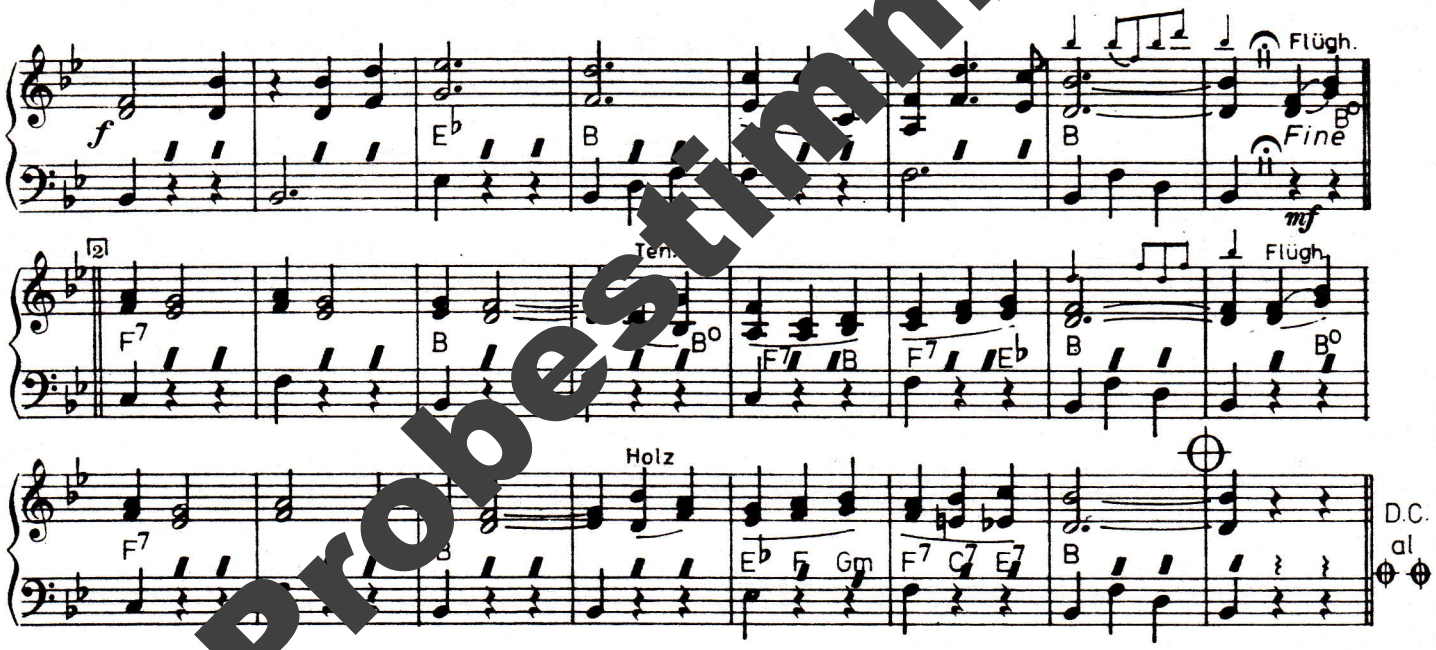

Probestimme